



**ROMANIA**  
**JUDETUL VALCEA**  
**CONSILIUL LOCAL ORAS BREZOI**



**HOTĂRÂRE NR. 24**

**cu privire la reorganizarea aparatului de specialitate al primarului orașului Brezoi în conformitate cu prevederile Ordonanței de Urgență a Guvernului nr.7/2026 pentru modificarea și completarea unor acte normative, precum și pentru adoptarea unor măsuri pentru creșterea capacității financiare a unităților administrativ - teritoriale**

Consiliul Local Brezoi, Județul Valcea, întrunit în ședința extraordinară astăzi 07.04.2026 la care participă un nr. de 14 consilieri din totalul de 15 din care este constituit,

Văzând că prin H.C.L.nr.14/26.03.2026 domnul consilier Gherman Constantin Marius a fost ales președinte de ședință,

Ținând cont de:

- adresa Instituției Prefectului - Județul Vâlcea nr. 2900 din 16.03.2026 prin care se comunică numărul maxim de posturi stabilit potrivit O.U.G. nr.7/2026, defalcat pe punctele din anexa la O.U.G. nr.63/2010 pentru modificarea și completarea Legii nr.273/2006 privind finanțele publice locale, precum și pentru stabilirea unor măsuri financiare, aprobată cu modificări și completări prin Legea nr.13/2011, cu modificările și completările ulterioare;
- Procesul verbal de consultare a reprezentanților salariaților din aparatul de specialitate al primarului orașului Brezoi nr.4525/31.03.2026;
- Nota justificativă nr.4526/31.03.2026 din care rezultă modul de aplicare a reducerii de 30% din posturi și calculul impactului financiar și a măsurilor adoptate;
- Proiectul de hotărâre nr.31 din 06.04.2026 privind reorganizarea aparatului de specialitate al primarului orașului Brezoi în conformitate cu prevederile Ordonanței de Urgență a Guvernului nr.7/2026 pentru modificarea și completarea unor acte normative, precum și pentru adoptarea unor măsuri pentru creșterea capacității financiare a unităților administrativ – teritoriale.

- referatul de aprobare nr.4857 din 06.04.2026 prezentat de catre dl. Schell Robert-primarul orasului Brezoi;
- raportul de specialitate nr.4855 din 06.04.2026 intocmit de Compartimentul Resurse Umane, prin care se propune reorganizarea aparatului de specialitate al Primarului orasului Brezoi.
- raportul de avizare al comisiilor de specialitate ;

În conformitate cu prevederile:

- art. 129 alin. (1), alin. (2) lit. a) și alin. (3) lit. c), art. 154 alin. (3) și (4), art. 391, art. 392, art. 393, art. 409, art. 518 alin. (1) lit.d), alin. (2) și alin. (6) și alin.(7) și ale Anexei nr. 5 din Ordonanța de Urgență a Guvernului nr.57/2019 privind Codul administrativ, cu modificările și completările ulterioare;
- Ordonanței de Urgență a Guvernului nr.7/2026 pentru modificarea și completarea unor acte normative, precum și pentru adoptarea unor măsuri pentru creșterea capacității financiare a unităților administrativ – teritoriale;
- Legii nr. 273/2006 privind finanțele publice locale, cu modificările și completările ulterioare;
- Ordonanței de Urgență a Guvernului nr.63/2010 pentru modificarea și completarea Legii nr.273/2006 privind finanțele publice locale, precum și pentru stabilirea unor măsuri financiare, aprobată cu modificări și completări prin Legea nr.13/2011, cu modificările și completările ulterioare;
- Legii nr.53/2003 privind Codul Muncii, republicată, cu modificările și completările ulterioare;
- Legii nr. 24/2000 privind normele de tehnică legislativă pentru elaborarea actelor normative, republicată, cu modificările și completările ulterioare;

În temeiul art. 139 alin. (1) și art. 196 alin. (1) lit. a) din Ordonanța de Urgență a Guvernului nr.57/2019 privind Codul administrativ, cu modificările și completările ulterioare, cu un număr de 14 voturi „pentru”, adoptă următoarea,

## HOTĂRÂRE:

**Art.1.** Se aprobă reorganizarea aparatului de specialitate al primarului orașului Brezoi și reducerea unui număr de 5 posturi vacante din structura organizatorică existentă, în vederea încadrării în numărul maxim rezultat prin aplicarea procentului de 30% la numărul maxim de posturi stabilit pentru punctul 1 din anexa la Ordonanța de urgență a Guvernului nr.63/2010, aprobată cu modificări și completări prin Legea nr.13/2011, cu modificările și completările ulterioare, prin aplicarea art.XL, alin.7, lit.a din OUG 7/2026, astfel încât totalul posturilor reduse să atingă nivelul impus de lege.

**Art.2.** Consecință a prevederilor articolului 1 :

- se desfiinteaza 1 functie publica de executie vacanta de auditor, clasa I, grad profesional superior, din cadrul Compartimentului de audit intern si implicit se desfiinteaza Compartimentul de audit intern.

- se desfiinteaza 1 functie publica de executie vacanta de consilier, clasa I, grad profesional asistent din cadrul Compartimentului agricultura si registru agricol;

- se desfiinteaza 1 post contractual de executie vacant de ingrijitor din cadrul Compartimentului evenimente, cultura si sport;

- se desfiinteaza 1 post contractual de executie vacant de consilier, grad profesional IA din cadrul Cabinetului primarului;

- se desfiinteaza 1 post contractual de executie vacant de muncitor calificat (lacatus mecanic) treapta profesionala III din cadrul Compartimentului personal deservire;

**Art.3.**Consecinta a prevederilor art.1 si 2, Compartimentul agricultura si registru agricol va avea in structura: 1 functie publica de executie de consilier, clasa I, grad profesional superior, ocupata si o 1 functie publica de executie de referent, clasa III, grad profesional superior, ocupata;

**Art.4.**Consecinta a prevederilor art.1 si 2, Compartimentul evenimente si sport va avea in structura: un post contractual de executie de administrator, grad profesional I, ocupat si un post contractual de executie de bibliotecar, grad profesional IA, vacant;

**Art.5.**Consecinta a prevederilor art.1 si 2, Cabinetul primarului va avea in structura: un post contractual de executie de consilier, grad profesional IA, ocupat;

**Art.6.**Consecinta a prevederilor art.1 si 2, Compartimentul personal deservire va avea in structura: un post contractual de executie de muncitor calificat (foclist), treapta profesionala III, ocupat si un post contractual de executie de muncitor calificat (electromecanic) treapta profesionala I, ocupat;

**Art.7.**Se desfiinteaza Compartimentul administrativ, protocol, informare, documentare si relatii cu mass media si se muta postul de consilier clasa I, grad profesional superior in cadrul Compartimentului relatii cu publicul, administrativ, protocol si relatii cu mass media;

**Art.8.** Compartimentul relatii cu publicul si administratie publica va fi redenumit Compartimentul relatii cu publicul, administrativ, protocol si relatii cu mass media si va avea in structura 2 functii publice, dupa cum urmeaza:

- 1 functie publica de executie ocupata de consilier, clasa I, grad profesional superior;
- 1 functie publica de executie ocupata de consilier, clasa I, grad profesional superior;

**Art.9.** Se transforma functia publica de executie vacanta de inspector, clasa I, grad profesional superior din Cadrul Compartimentului impozite si taxe, in functie publica de executie vacanta de inspector, clasa I, grad profesional debutant;

**Art.10.** Se transforma postul contractual de executie vacant de referent casier, treapta profesionala I din Cadrul Compartimentului impozite si taxe in functie publica de executie vacanta de referent, clasa III, grad profesional superior;

**Art.11.** Se infiinteaza functia publica de executie vacanta de referent, clasa III, grad profesional superior in cadrul Compartimentului Impozite si taxe;

**Art.12.** Consecinta a prevederilor art.9-11, Compartimentul Impozite si taxe va avea urmatoarea structura:

- 1 functie publica de consilier, clasa I, grad profesional superior, ocupata;
- 1 functie publica de inspector, clasa I, grad profesional debutant, vacanta;
- 1 functie publica de referent, clasa III, grad profesional superior, ocupata;
- 1 functie publica de referent, clasa III, grad profesional superior, vacanta;
- 1 functie publica de referent, clasa III, grad profesional superior, vacanta;

**Art.13.** Se desfiinteaza functia publica de executie vacanta de consilier, clasa I, grad profesional debutant din cadrul Compartimentului executare silita si implicit se desfiinteaza Compartimentul de executare silita;

**Art.14.** Se transforma functia publica de executie vacanta de referent, clasa III, grad profesional superior din cadrul Compartimentului urbanism si amenajarea teritoriului in functia publica de executie vacanta de consilier, clasa I, grad profesional superior.

**Art.15.** Consecinta a prevederilor art.14, Compartimentului urbanism si amenajarea teritoriului va avea urmatoarea structura:

- 1 functie publica de consilier, clasa I, grad profesional superior, ocupata;
- 1 functie publica de consilier, clasa I, grad profesional superior, vacanta;

**Art.16.** Se mentin in afara numarului de posturi, categoriile de personal exceptate potrivit art.X din OUG nr.7/2026 evidentiata distinct in statul de functii si nota justificativa, respectiv: Compartimentul evenimente, cultura si sport - 1 post de bibliotecar, Serviciul Public de Salvamont – 1 post, Capitolul 68.02 “Asigurari si asistenta sociala” - 3 posturi, Capitolul 66.02 “Sanatate” - 3 posturi, Serviciul Public Comunitar Local de Evidenta a Persoanelor, - 3 posturi, Serviciul Public de Gospodarie Comunală- 16 posturi si Serviciul Comunitar de Transport public Local- 11 posturi.

**Art.17.** Prin modificările stabilite prin prezenta hotărâre, instituția se încadrează în limita prevăzută în adresa nr.2900 din 16.03.2026 a Instituției Prefectului-Județul Vâlcea prin care s-a comunicat numărul maxim de posturi pentru anul 2026 la nivelul aparatului de specialitate al primarului orașului Brezoi, la care s-a aplicat reducerea prevăzută la art. XL alin.(1) din Ordonanța de Urgență

a Guvernului nr.7/2026, precum și în numărul de funcții publice și contractuale de conducere prevăzut de prevederile legale în vigoare.

**Art.18.** Se aproba organigrama și statul de funcții ale aparatului de specialitate al primarului orașului Brezoi cu modificările prevăzute la articolele 1-16 din prezenta hotărâre conform Anexei nr.1–Organigrama aparatului de specialitate al primarului și Anexei nr.2 – Statul de funcții al aparatului de specialitate al primarului, care fac parte integrantă din prezenta hotărâre.

**Art.19.** Cu data prezentei, își încetează aplicabilitatea HCL nr.75/31.07.2025;

**Art.20.** Primarul orașului Brezoi va duce la îndeplinire prezenta hotărâre, prin Compartimentul resurse umane.

**Art.21.** Prezenta hotărâre va fi adusă la cunoștință publică prin afișare la sediul Primăriei orașului Brezoi, județul Vâlcea și prin publicare pe site-ul propriu al Primăriei orașului Brezoi și monitorul oficial local și se comunica prin grija secretarului general al orașului :

- Primarului orașului Brezoi;
- Instituției Prefectului - Județul Vâlcea în vederea exercitării controlului privind legalitatea;
- Agenției Naționale a Funcționarilor Publici;
- Administrația Județeană a Finanțelor Valcea – Direcția Generală Regională a Finanțelor Publice.

Brezoi, 07.04.2026

Presedinte de sedinta  
Gherman Constantin Marius

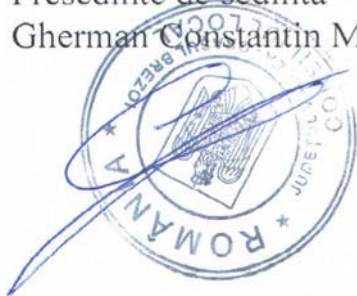

Contrasemneaza pentru legalitate  
Secretar General uat  
Popescu Maria Ramona

Oras Brezoi  
Judetul Vâlcea

ORGANIGRAMA APARATULUI DE SPECIALITATE al PRIMARULUI ORASULUI BREZOI  
ȘI SERVICIILOR PUBLICE DE INTERES LOCAL

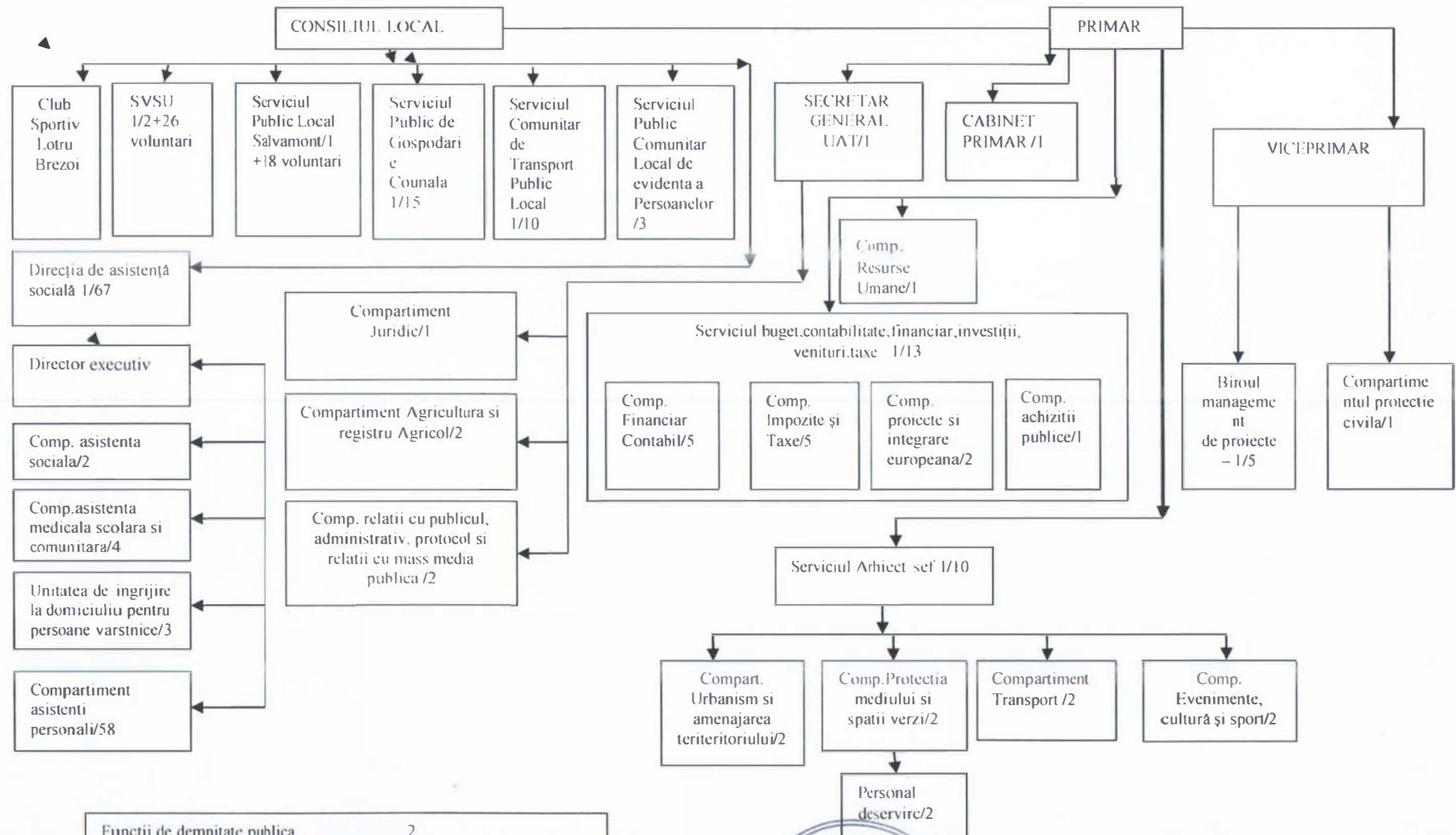

|  |    |
|--|----|
| Functii de demnitate publica                                 | 2  |
| FUNCTII PUBLICE SPECIFICE DE CONDUCERE                       | 1  |
| FUNCTII PUBLICE DE CONDUCERE                                 | 3  |
| PERSONAL CONTRACTUAL DE CONDUCERE                            | 2  |
| FUNCTII PUBLICE DE EXECUTIE                                  | 26 |
| PERSONAL CONTRACTUAL din care:                               | 83 |
| Posturi cf.art.III alin(2) din OUG nr.63/2010-               | 78 |
| Serviciul Public de Gospodărie Comunală -16 din care:        |    |
| Personal contractual de conducere-1                          |    |
| Personal contractual de execuție-15                          |    |
| Serviciul Comunitar de Transport Public Local – 11 din care: |    |
| Personal contractual de conducere – 1                        |    |
| Personal contractual de execuție - 10                        |    |

Presedinte de sedinta  
Gherman Constantin Marius



Contrasemneaza pentru legalitate,  
Secretar general,  
Popescu Maria Ramona

## Anexa nr.2

## Statul de functii al aparatului de specialitate al Primarului Orasului Brezoi

| Nr. crt.  | Numele, prenumele/ vacant, temporar vacant | Structura        | Funcția de demnitate publică | Funcția publică           |                             | Clasa | Gradul profesional | Nivelul studiilor | Funcția contractuală |                           | Treapta profesională/ grad | Nivelul studiilor |
|---|--|------------------|------------------------------|---------------------------|-----------------------------|-------|--------------------|-------------------|----------------------|---------------------------|----------------------------|-------------------|
|   |  |                  |                              | de conducere              | de executie                 |       |                    |                   | de conducere         | de executie               |                            |                   |
| 1   | ocupat                                     | Demnitari        | primar                       |                           |                             |       |                    |                   |                      |                           |                            |                   |
| 2   | ocupat                                     |                  | viceprimar                   |                           |                             |       |                    |                   |                      |                           |                            |                   |
| 3   | ocupat                                     | Secretar general |                              | secretar general u. a. t. |                             | II    | S                  |                   |                      |                           |                            |                   |
| <b>Serviciul buget,contabilitate,financiar,investitii,venituri,taxe</b> |  |                  |                              |                           |                             |       |                    |                   |                      |                           |                            |                   |
| 4   | ocupat                                     |                  |                              | sef serviciu              |                             |       | II                 | S                 |                      |                           |                            |                   |
| <b>Compartimentul impozite și taxe</b>                                  |  |                  |                              |                           |                             |       |                    |                   |                      |                           |                            |                   |
| 5   | ocupat                                     |                  |                              |                           | consilier                   | I     | superior           | S                 |                      |                           |                            |                   |
| 6   | vacant                                     |                  |                              |                           | inspector                   | I     | debutant           | S                 |                      |                           |                            |                   |
| 7   | ocupat                                     |                  |                              |                           | referent                    | III   | superior           | M                 |                      |                           |                            |                   |
| 8   | Vacant                                     |                  |                              |                           | referent                    | III   | superior           | M                 |                      |                           |                            |                   |
| 9   | vacant                                     |                  |                              |                           | referent                    | III   | superior           | M                 |                      |                           |                            |                   |
| <b>Compartimentul financiar contabil</b>                                |  |                  |                              |                           |                             |       |                    |                   |                      |                           |                            |                   |
| 10  | temporar vacant                            |                  |                              |                           | consilier                   | I     | superior           | S                 |                      |                           |                            |                   |
| 11  | ocupat                                     |                  |                              |                           | consilier                   | I     | superior           | S                 |                      |                           |                            |                   |
| 12  | ocupat                                     |                  |                              |                           | referent                    | III   | superior           | M                 |                      |                           |                            |                   |
| 13  | ocupat                                     |                  |                              |                           | referent                    | III   | superior           | M                 |                      |                           |                            |                   |
| 14  | ocupat                                     |                  |                              |                           |                             |       |                    |                   |                      | casier                    |                            | M                 |
| <b>Compartiment achizitii publice</b>                                   |  |                  |                              |                           |                             |       |                    |                   |                      |                           |                            |                   |
| 15  | ocupat                                     |                  |                              |                           | consilier achizitii publice | I     | principal          | S                 |                      |                           |                            |                   |
| <b>Compartimentul proiecte si integrare europeana</b>                   |  |                  |                              |                           |                             |       |                    |                   |                      |                           |                            |                   |
| 16  | ocupat                                     |                  |                              |                           |                             |       |                    |                   |                      | inspector de specialitate | IA                         | S                 |
| 17  | vacant                                     |                  |                              |                           |                             |       |                    |                   |                      | inspector de specialitate | I                          | S                 |
| <b>Compartimentul resurse umane</b>                                     |  |                  |                              |                           |                             |       |                    |                   |                      |                           |                            |                   |
| 18  | ocupat                                     |                  |                              |                           | referent                    | III   | superior           | M                 |                      |                           |                            |                   |
| <b>Compartiment juridic</b>   |  |                  |                              |                           |                             |       |                    |                   |                      |                           |                            |                   |
| 19  | Vacant                                     |                  |                              |                           | consilier juridic           | I     | debutant           | S                 |                      |                           |                            |                   |
| <b>Compartiment agricultura si registru agricol</b>                     |  |                  |                              |                           |                             |       |                    |                   |                      |                           |                            |                   |

|   |        |  |  |                   |                            |     |          |   |  |                                 |     |   |
|---|--------|--|--|-------------------|----------------------------|-----|----------|---|--|---------------------------------|-----|---|
| 20  | ocupat |  |  |                   | consilier                  | I   | superior | S |  |                                 |     |   |
| 21  | ocupat |  |  |                   | referent                   | III | superior | M |  |                                 |     |   |
| <b>Compartimentul relatii cu publicul, administrativ, protocol si relatii cu mass media</b> |        |  |  |                   |                            |     |          |   |  |                                 |     |   |
| 22  | ocupat |  |  |                   | consilier                  | I   | superior | S |  |                                 |     |   |
| 23  | ocupat |  |  |                   | consilier                  | I   | superior | S |  |                                 |     |   |
| <b>Serviciul Arhitect sef</b>   |        |  |  |                   |                            |     |          |   |  |                                 |     |   |
| 24  | vacant |  |  | arhitect sef      |                            | I   | S        |   |  |                                 |     |   |
| <b>Compartimentul urbanism si amenajarea teritoriului</b>                                   |        |  |  |                   |                            |     |          |   |  |                                 |     |   |
| 25  | ocupat |  |  |                   | consilier                  | I   | superior | S |  |                                 |     |   |
| 26  | Vacant |  |  |                   | consilier                  | I   | superior | S |  |                                 |     |   |
| <b>Compartimentul protectia mediului si spatii verzi</b>                                    |        |  |  |                   |                            |     |          |   |  |                                 |     |   |
| 27  | ocupat |  |  |                   | consilier                  | I   | superior | S |  |                                 |     |   |
| 28  | vacant |  |  |                   | consilier                  | I   | superior | S |  |                                 |     |   |
| <b>Compartiment protectie civila</b>  |        |  |  |                   |                            |     |          |   |  |                                 |     |   |
| 29  | ocupat |  |  |                   | inspector protectie civila | I   | asistent | S |  |                                 |     |   |
| <b>Compartiment transport</b>   |        |  |  |                   |                            |     |          |   |  |                                 |     |   |
| 30  | vacant |  |  |                   |                            |     |          |   |  | sofer                           | I   | G |
| 31  | ocupat |  |  |                   |                            |     |          |   |  | sofer                           | I   | G |
| <b>Compartimentul personal deservire</b>  |        |  |  |                   |                            |     |          |   |  |                                 |     |   |
| 32  | ocupat |  |  |                   |                            |     |          |   |  | Muncitor calificat (focist)     | III | G |
| 33  | ocupat |  |  |                   |                            |     |          |   |  | Muncitor calificat(electromec.) | I   | G |
| <b>Compartimentul evenimente cultura si sport</b>   |        |  |  |                   |                            |     |          |   |  |                                 |     |   |
| 34  | ocupat |  |  |                   |                            |     |          |   |  | administrator                   | I   | M |
| 35  | vacant |  |  |                   |                            |     |          |   |  | bibliotecar                     | IA  | M |
| <b>Cabinet primar</b>   |        |  |  |                   |                            |     |          |   |  |                                 |     |   |
| 36  | ocupat |  |  |                   |                            |     |          |   |  | consilier                       | IA  | S |
| <b>Direcția de asistenta sociala</b>  |        |  |  |                   |                            |     |          |   |  |                                 |     |   |
| 37  | ocupat |  |  | director executiv |                            |     | II       | S |  |                                 |     |   |
| <b>Compartimentul asistență socială</b>   |        |  |  |                   |                            |     |          |   |  |                                 |     |   |
| 38  | ocupat |  |  |                   | inspector                  | I   | superior | S |  |                                 |     |   |
| 39  | vacant |  |  |                   | inspector                  | I   | superior | S |  |                                 |     |   |
| <b>Compartimentul asistență medicală școlară și comunitară</b>                              |        |  |  |                   |                            |     |          |   |  |                                 |     |   |
| 40  | vacant |  |  |                   |                            |     |          |   |  | medic specialist                |     | S |

|  |        |  |  |  |  |  |  |  |  |                                       |     |          |   |
|--|--------|--|--|--|--|--|--|--|--|---------------------------------------|-----|----------|---|
| 41   | ocupat |  |  |  |  |  |  |  |  | asistent medical                      |     | PL       |   |
| 42   | vacant |  |  |  |  |  |  |  |  | asistent medical                      |     | PL       |   |
| 43   | ocupat |  |  |  |  |  |  |  |  | mediator sanitar                      |     | G        |   |
| <b>Unitate de ingrijiri la domiciliu pentru persoane varstnice</b> |        |  |  |  |  |  |  |  |  |                                       |     |          |   |
| 44   | vacant |  |  |  |  |  |  |  |  | coordonator pers. de specialitate     | I   | S        |   |
| 45   | ocupat |  |  |  |  |  |  |  |  | ingrijitor la domiciliu               |     | M        |   |
| 46   | vacant |  |  |  |  |  |  |  |  | asistent social debutant              |     | S        |   |
| <b>Biroul management proiecte</b>                                  |        |  |  |  |  |  |  |  |  |                                       |     |          |   |
| 47   | vacant |  |  |  |  |  |  |  |  | sef birou                             |     | S        |   |
| 48   | ocupat |  |  |  |  |  |  |  |  | inspector de specialitate             | IA  | S        |   |
| 49   | vacant |  |  |  |  |  |  |  |  | inspector de specialitate             | I   | S        |   |
| 50   | vacant |  |  |  |  |  |  |  |  | inspector de specialitate             | I   | S        |   |
| 51   | vacant |  |  |  |  |  |  |  |  | inspector de specialitate             | I   | S        |   |
| 52   | vacant |  |  |  |  |  |  |  |  | inspector de specialitate             | I   | S        |   |
| <b>Serviciul public comunitar local de evidenta persoanelor</b>    |        |  |  |  |  |  |  |  |  |                                       |     |          |   |
| 53   | ocupat |  |  |  |  |  |  |  |  | consilier                             | I   | superior | S |
| 54   | ocupat |  |  |  |  |  |  |  |  | referent                              | III | superior | M |
| 55   | ocupat |  |  |  |  |  |  |  |  | referent                              | III | superior | M |
| <b>Serviciul public local salvamont</b>                            |        |  |  |  |  |  |  |  |  |                                       |     |          |   |
| 56   | ocupat |  |  |  |  |  |  |  |  | referent                              | IA  | M        |   |
| <b>Serviciul voluntar pentru situatii de urgenta</b>               |        |  |  |  |  |  |  |  |  |                                       |     |          |   |
| 57   | vacant |  |  |  |  |  |  |  |  | sef serviciu                          |     | S        |   |
| 58   | ocupat |  |  |  |  |  |  |  |  | sofer                                 | I   | G/M      |   |
| 59   | ocupat |  |  |  |  |  |  |  |  | muncitor calificat (manevrant nacela) | IV  | G/M/P    |   |
| <b>Compartimentul asistenți personali</b>                          |        |  |  |  |  |  |  |  |  |                                       |     |          |   |
| 60   | ocupat |  |  |  |  |  |  |  |  | asistent personal                     |     | M/G      |   |

|    |        |  |  |  |  |  |  |  |  |                   |     |
|----|--------|--|--|--|--|--|--|--|--|-------------------|-----|
| 61 | ocupat |  |  |  |  |  |  |  |  | asistent personal | M/G |
| 62 | ocupat |  |  |  |  |  |  |  |  | asistent personal | M/G |
| 63 | ocupat |  |  |  |  |  |  |  |  | asistent personal | M/G |
| 64 | ocupat |  |  |  |  |  |  |  |  | asistent personal | M/G |
| 65 | ocupat |  |  |  |  |  |  |  |  | asistent personal | M/G |
| 66 | ocupat |  |  |  |  |  |  |  |  | asistent personal | M/G |
| 67 | ocupat |  |  |  |  |  |  |  |  | asistent personal | M/G |
| 68 | ocupat |  |  |  |  |  |  |  |  | asistent personal | M/G |
| 69 | ocupat |  |  |  |  |  |  |  |  | asistent personal | M/G |
| 70 | ocupat |  |  |  |  |  |  |  |  | asistent personal | M/G |
| 71 | ocupat |  |  |  |  |  |  |  |  | asistent personal | M/G |
| 72 | ocupat |  |  |  |  |  |  |  |  | asistent personal | M/G |
| 73 | ocupat |  |  |  |  |  |  |  |  | asistent personal | M/G |
| 74 | ocupat |  |  |  |  |  |  |  |  | asistent personal | M/G |
| 75 | ocupat |  |  |  |  |  |  |  |  | asistent personal | M/G |
| 76 | ocupat |  |  |  |  |  |  |  |  | asistent personal | M/G |
| 77 | ocupat |  |  |  |  |  |  |  |  | asistent personal | M/G |
| 78 | ocupat |  |  |  |  |  |  |  |  | asistent personal | M/G |
| 79 | ocupat |  |  |  |  |  |  |  |  | asistent personal | M/G |
| 80 | ocupat |  |  |  |  |  |  |  |  | asistent personal | M/G |
| 81 | ocupat |  |  |  |  |  |  |  |  | asistent personal | M/G |
| 82 | vacant |  |  |  |  |  |  |  |  | asistent personal | M/G |
| 83 | ocupat |  |  |  |  |  |  |  |  | asistent personal | M/G |
| 84 | ocupat |  |  |  |  |  |  |  |  | asistent personal | M/G |
| 85 | ocupat |  |  |  |  |  |  |  |  | asistent personal | M/G |
| 86 | ocupat |  |  |  |  |  |  |  |  | asistent personal | M/G |
| 87 | ocupat |  |  |  |  |  |  |  |  | asistent personal | M/G |
| 88 | ocupat |  |  |  |  |  |  |  |  | asistent personal | M/G |

|     |        |  |  |  |  |  |  |  |  |  |                   |     |
|-----|--------|--|--|--|--|--|--|--|--|--|-------------------|-----|
| 89  | ocupat |  |  |  |  |  |  |  |  |  | asistent personal | M/G |
| 90  | ocupat |  |  |  |  |  |  |  |  |  | asistent personal | M/G |
| 91  | ocupat |  |  |  |  |  |  |  |  |  | asistent personal | M/G |
| 92  | ocupat |  |  |  |  |  |  |  |  |  | asistent personal | M/G |
| 93  | ocupat |  |  |  |  |  |  |  |  |  | asistent personal | M/G |
| 94  | ocupat |  |  |  |  |  |  |  |  |  | asistent personal | M/G |
| 95  | ocupat |  |  |  |  |  |  |  |  |  | asistent personal | M/G |
| 96  | ocupat |  |  |  |  |  |  |  |  |  | asistent personal | M/G |
| 97  | ocupat |  |  |  |  |  |  |  |  |  | asistent personal | M/G |
| 98  | ocupat |  |  |  |  |  |  |  |  |  | asistent personal | M/G |
| 99  | ocupat |  |  |  |  |  |  |  |  |  | asistent personal | M/G |
| 100 | ocupat |  |  |  |  |  |  |  |  |  | asistent personal | M/G |
| 101 | ocupat |  |  |  |  |  |  |  |  |  | asistent personal | M/G |
| 102 | ocupat |  |  |  |  |  |  |  |  |  | asistent personal | M/G |
| 103 | ocupat |  |  |  |  |  |  |  |  |  | asistent personal | M/G |
| 104 | ocupat |  |  |  |  |  |  |  |  |  | asistent personal | M/G |
| 105 | ocupat |  |  |  |  |  |  |  |  |  | asistent personal | M/G |
| 106 | ocupat |  |  |  |  |  |  |  |  |  | asistent personal | M/G |
| 107 | ocupat |  |  |  |  |  |  |  |  |  | asistent personal | M/G |
| 108 | ocupat |  |  |  |  |  |  |  |  |  | asistent personal | M/G |
| 109 | ocupat |  |  |  |  |  |  |  |  |  | asistent personal | M/G |
| 110 | ocupat |  |  |  |  |  |  |  |  |  | asistent personal | M/G |
| 111 | ocupat |  |  |  |  |  |  |  |  |  | asistent personal | M/G |
| 112 | ocupat |  |  |  |  |  |  |  |  |  | asistent personal | M/G |
| 113 | ocupat |  |  |  |  |  |  |  |  |  | asistent personal | M/G |
| 114 | ocupat |  |  |  |  |  |  |  |  |  | asistent personal | M/G |
| 115 | ocupat |  |  |  |  |  |  |  |  |  | asistent personal | M/G |
| 116 | ocupat |  |  |  |  |  |  |  |  |  | asistent personal | M/G |

|     |                     |         |         |       |  |  |  |  |  |  |                   |     |
|-----|---------------------|---------|---------|-------|--|--|--|--|--|--|-------------------|-----|
| 117 |                     |         |         |       |  |  |  |  |  |  | asistent personal | M/G |
|     | Funcția/Nr. posturi | Ocupate | Vacante | Total |  |  |  |  |  |  |                   |     |
|     | Nr. demnitari       | 2       |         | 2     |  |  |  |  |  |  |                   |     |

|   |           |           |            |
|---|-----------|-----------|------------|
| Nr. total de functii publice de conducere                                 | 2         | 1         | 3          |
| Nr. total de functii publice specifice de conducere                       | 1         | 0         | 1          |
| Nr. total de functii publice de executie                                  | 19        | 7         | 26         |
| <b>Nr. total de functii contractuale</b>                                  | <b>70</b> | <b>16</b> | <b>86</b>  |
| Nr. total de functii contr de exe/alte categorii de pers.                 | 70        | 12        | 82         |
| Nr. total de posturi potrivit art. III, alin(2) din O.U.G. nr. 63/2010(#) | 64        | 14        | 78         |
| Nr. total de posturi contractuale de conducere                            |           | 2         | 2          |
| <b>Nr. total de functii din institutie*</b>                               | <b>94</b> | <b>23</b> | <b>117</b> |

Presedinte de  
sedinta  
Gherman Constantin Marius



Secretar General  
Popescu Maria Ramona